

ROZWINIĘCIE INSTALACJI
KANALIZACYJNEJ
BUDYNEK 1

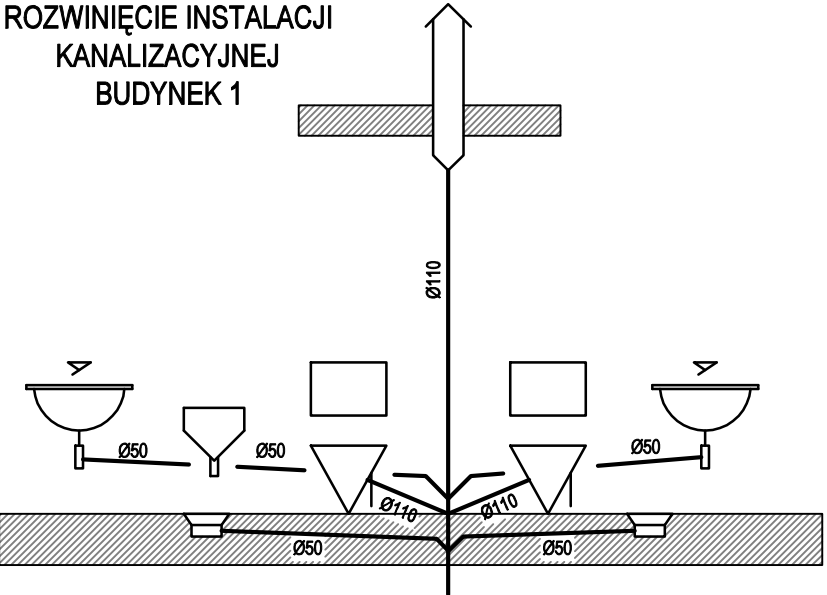

ROZWINIĘCIE INSTALACJI
KANALIZACYJNEJ
BUDYNEK 2

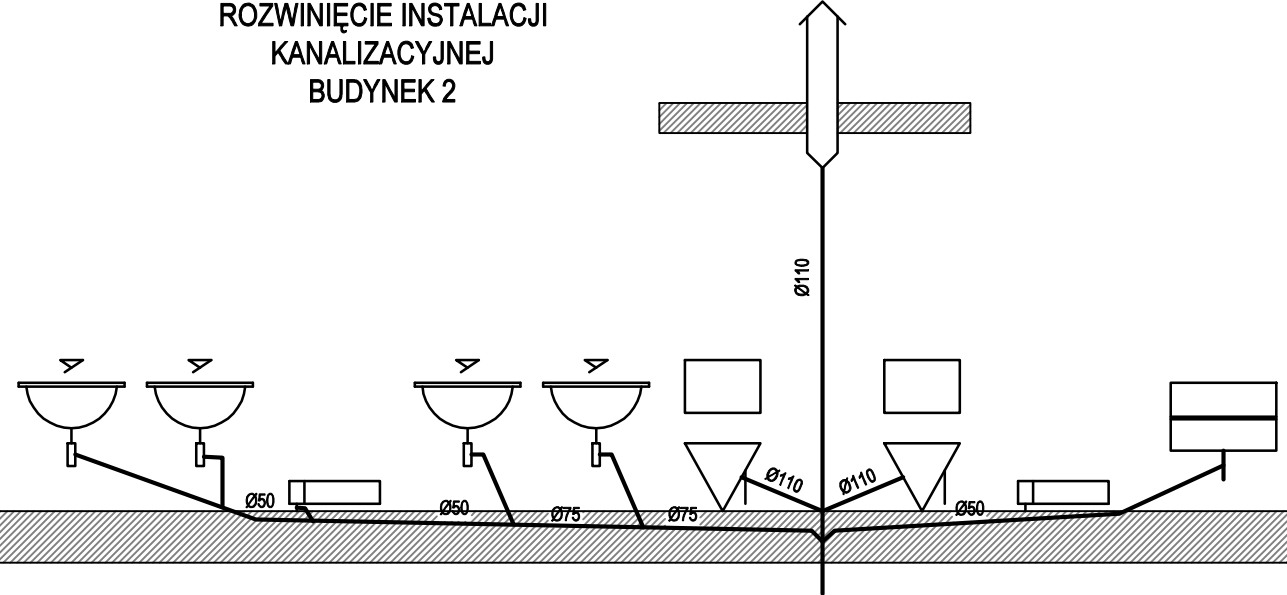

LEGENDA:

- Instalacja wody zimnej i ciepłej - rury PE-RT/Al/PE-RT
- Instalacja kanalizacji sanitarnej - rury kanalizacyjne PVC lub PP, kielichowe
- Grzejnik elektryczny z termostatem

PROJEKTANT:		GRIMA ARCHITEKTURA I KRAJOBRAZ Sp z o.o. ul. Ciołka 17 lok 415, 01-445 Warszawa tel/fax: 22-896-95-55, kom: 503-123-553 e-mail: projekt@grima.com.pl, www.grima.com.pl			
INWESTOR:		Miasto Suwałki ul. Mickiewicza 1, 16-400 Suwałki			
PROJEKT:		Oświetlenie i modernizacja terenów rekreacyjnych przy ul. Wojska Polskiego 17 w Suwałkach			
ADRES:		Suwałki, ul. Wojska Polskiego 17, dz. nr ew. 32963/7, 32996/6, 32963/29 obr. 9			
TYTUŁ:		BUDYNEK 1 I BUDYNEK 2. RZUT PARTERU INSTALACJE SANITARNE			
PROJEKTANT:	TYTUŁ, IMIĘ I NAZWISKO:	NR UPRAWNIENI:	PODPIS:		
PROJEKTANT	mgr inż. Andrzej Żabkin	MAZ/0405/POOS/13			
SPRAWDZAJĄCY	mgr inż. Jakub Wrzesiński	MAZ/0465/PBS/15			
PAB	NUMER PROJEKTU:	DATA:	SKALA:	NUMER RYSUNKU:	REWIZJA:
	226/21	05/2021	1:50	IS.01	0
WSZYSTKIE WYMIARY PODANE BEZ MIANA SĄ W CENTYMETRACH. NIE WOLNO ODMIERZAĆ ŻADNYCH WYMIARÓW Z TEGO RYSUNKU. OBOWIĄZKIEM WYKONAWCY ROBÓT JEST SPRAWDZIĆ WSZYSTKIE WYMIARY W NATURZE I PRZEKAZAĆ INFORMACJE O ZMIANACH W WYMIARACH DO BIURA ARCHYTEKTONICZNEGO.					
PRAWA AUTORSKIE DO TEGO RYSUNKU PRZYSŁUGUJĄ PRACOWNI GRIMA ARCHITEKTURA I KRAJOBRAZ SP. Z O.O. BEZ JEJ ZGODY RYSUNEK NIE MOŻE BYĆ WYKORZYSTANY LUB REPRODUKOWANY.					